

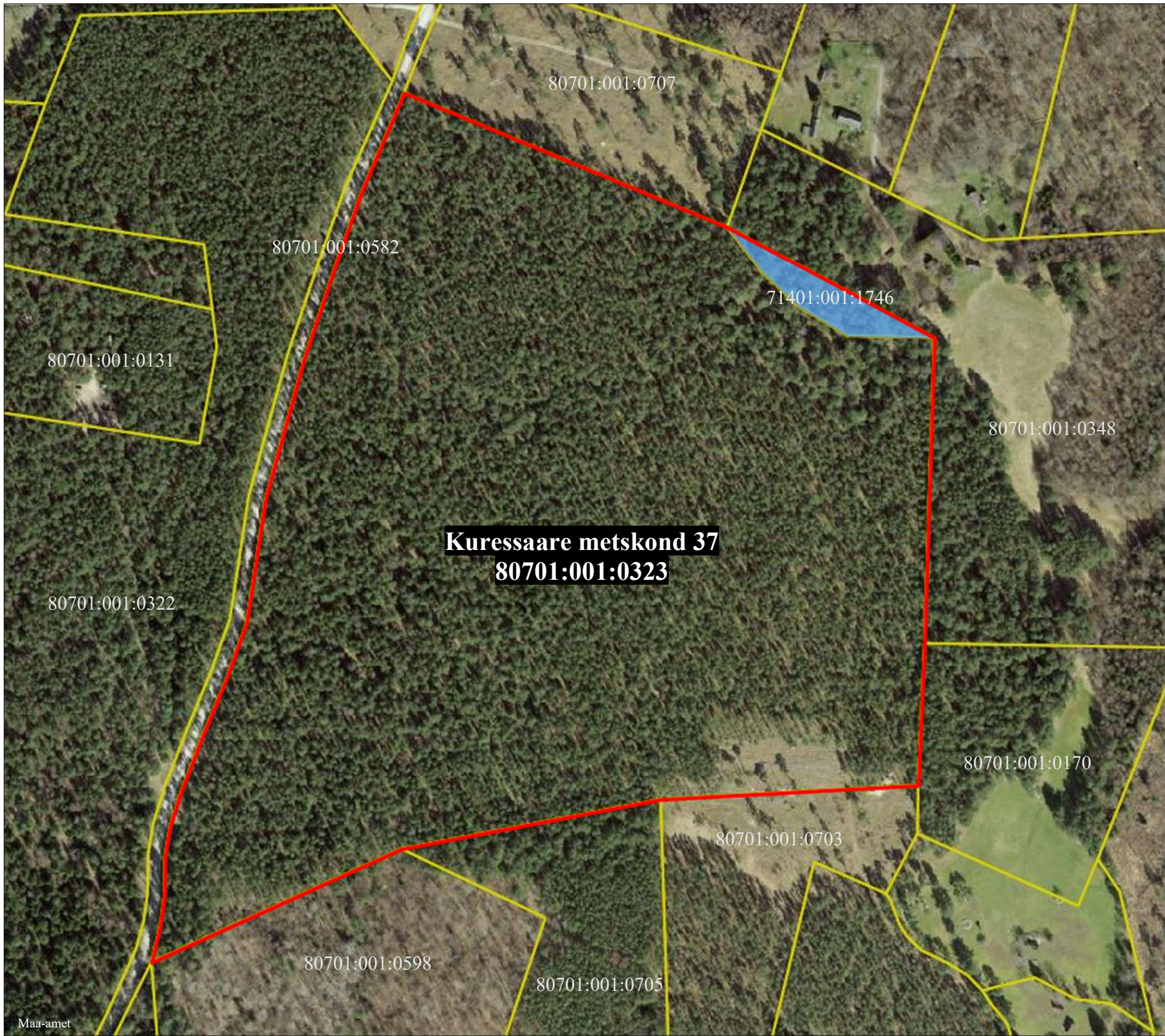



MAAKORRALDUSKAVA

Saare maakonnas Saaremaa vallas Lindmetsa külas asuvale Kuressaare metskond 37 kinnisasjale (registriosa nr 11779150, katastritunnus 80701:001:0323, omanik Eesti Vabariik, riigivara valitseja Kliimaministeerium, volitatud asutus Riigimetsa Majandamise Keskus) juurdelõike tegemiseks



Leppemärgid:

-  katastriüksuste piirid
-  juurdelõige (Metsatuka katastriüksus)
-  Kuressaare metskond 37 katastriüksuse piir pärast juurdelõike tegemist

Kooskõlastus:
Riigimetsa Majandamise Keskuse esindaja
/allkirjastatud digitaalselt/

Koostaja:
Maa-ameti riigimaade büroo peaspetsialist
Maarika Anger /allkirjastatud digitaalselt/

Koostamise kuupäev: 07.09.2023